AWA 2 REC DOBLE TERRAZA

$550,000 USD	2	2	140 m²	Playa del Carmen
			1507 ft²	Quintana Roo
PRECIO	RECÁMARAS	BAÑOS	SUPERFICIE	UBICACIÓN

DESCRIPCIÓN

Descubre este exclusivo departamento de 2 recámaras en venta en Playacar, Playa del Carmen, una propiedad que combina espacios generosos, doble terraza privada y un estilo de vida residencial de lujo en uno de los entornos más tranquilos y apreciados de la Riviera Maya. Ubicado dentro de un moderno condominio rodeado de vegetación tropical, este departamento ofrece 142.55 m² de superficie total, incluyendo 111.95 m² interiores y 30.60 m² de terrazas.

Una distribución especialmente atractiva para quienes buscan amplitud, comodidad y una conexión permanente con el exterior. Los espacios interiores destacan por su diseño contemporáneo y funcional. La sala y el comedor crean un ambiente agradable para disfrutar de la vida cotidiana, compartir momentos en familia o recibir invitados, mientras que la cocina se integra de manera práctica a las áreas sociales. Uno de los principales atractivos de esta residencia es su doble terraza, que permite aprovechar al máximo el clima tropical de Playa del Carmen....

Ficha técnica

TIPO	Departamento
OPERACIÓN	Venta
ENTREGA	Entrega inmediata
PRECIO	$550,000 USD
RECÁMARAS	2
BAÑOS	2
SUPERFICIE	140 m^2 / 1507 ft^2
UBICACIÓN	Playa del Carmen, Quintana Roo
DIRECCIÓN	Playacar fase 2, Playa del Carmen
COORDENADAS	20.6189, -87.0873

DESCRIPCIÓN COMPLETA

...Estos espacios exteriores aportan luminosidad y una agradable sensación de amplitud, además de ofrecer diferentes ambientes para relajarse, desayunar al aire libre o disfrutar de momentos de tranquilidad.
El departamento cuenta con dos recámaras y dos baños completos, una configuración ideal para parejas, familias pequeñas o propietarios que desean disponer de una habitación adicional para recibir visitas.
La ficha de la propiedad también menciona un mezzanine, un elemento arquitectónico que añade interés a su distribución y cuyas características específicas pueden consultarse durante la visita.
Además, dispone de área de lavado y un cajón de estacionamiento asignado. Se ofrece bajo un concepto llave en mano y con entrega inmediata, una ventaja importante para quienes desean disfrutar de su propiedad sin esperar a la finalización de una obra.
Más allá del departamento, el desarrollo ofrece una experiencia residencial excepcional, con instalaciones diseñadas para combinar descanso, bienestar, deporte y convivencia.
Sus amenidades incluyen una espectacular alberca principal con bar, rooftop exclusivo para adultos con áreas de relajación, gimnasio, spa, jacuzzis, canchas de pádel y espacios de coworking.

Ficha técnica

Este conjunto de instalaciones permite disfrutar de un estilo de vida similar al de un resort, con la privacidad y comodidad de una residencia propia.

La ubicación en Playacar Fase II representa otro de sus grandes atractivos. Esta reconocida zona residencial de Playa del Carmen se distingue por su entorno verde, su ambiente tranquilo y su cercanía con las playas del Caribe, restaurantes, comercios y la famosa Quinta Avenida.

Aquí es posible disfrutar de un ambiente más relajado y residencial, manteniendo un acceso conveniente a la vida social y los servicios de Playa del Carmen.

Con un precio de $550,000 USD, este departamento de lujo en Playacar es una opción atractiva para quienes buscan una residencia principal, una segunda vivienda en el Caribe mexicano o una propiedad para disfrutar durante sus vacaciones, con la posibilidad de evaluar su uso para rentas conforme a las reglas del condominio.

Contacta a L'Agence by Los Socios para recibir más información y organizar una visita privada a este departamento de dos recámaras con doble terraza en Playacar.

Galería 1/4

Galería 2/4

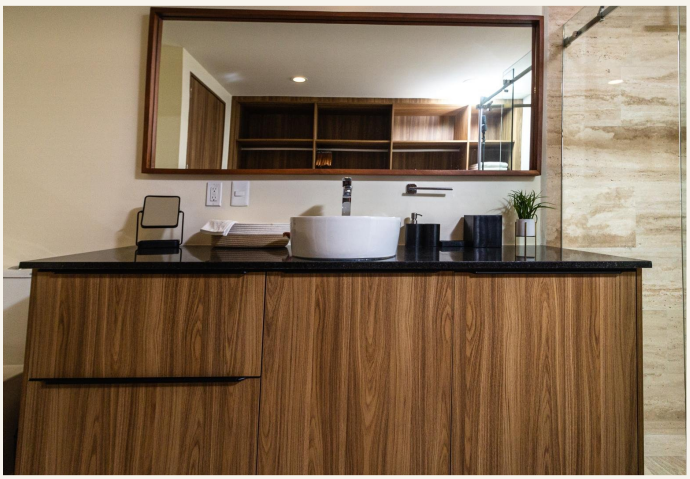

Galería 3/4

Galería 4/4

VER GALERÍA COMPLETA

Ubicación

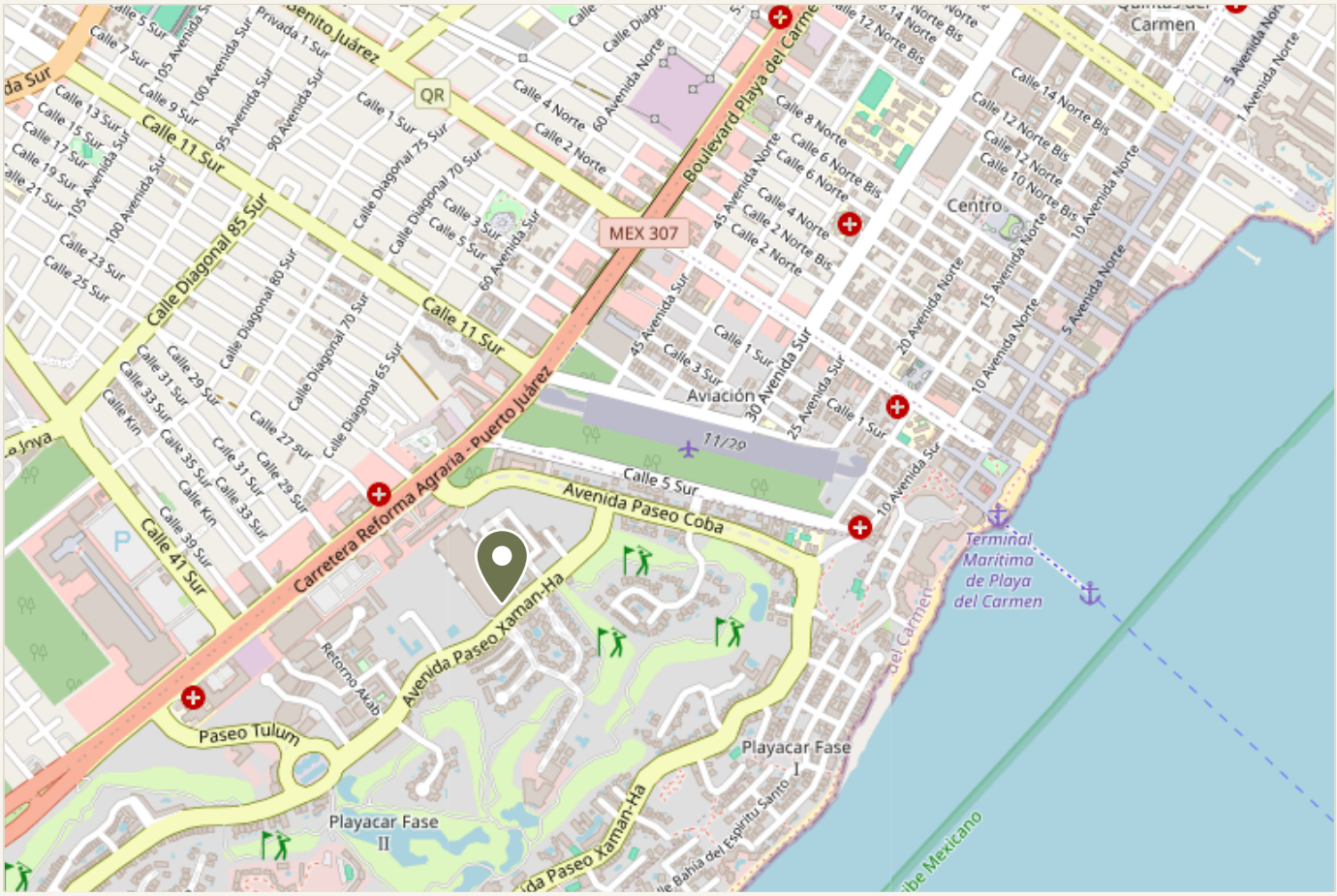

UBICACIÓN

Playa del Carmen, Quintana Roo

Playacar fase 2, Playa del Carmen

Coordenadas: 20.6189, -87.0873

© OpenStreetMap contributors

L'AGENCE
REAL ESTATE CURATORS

Plano 1/2

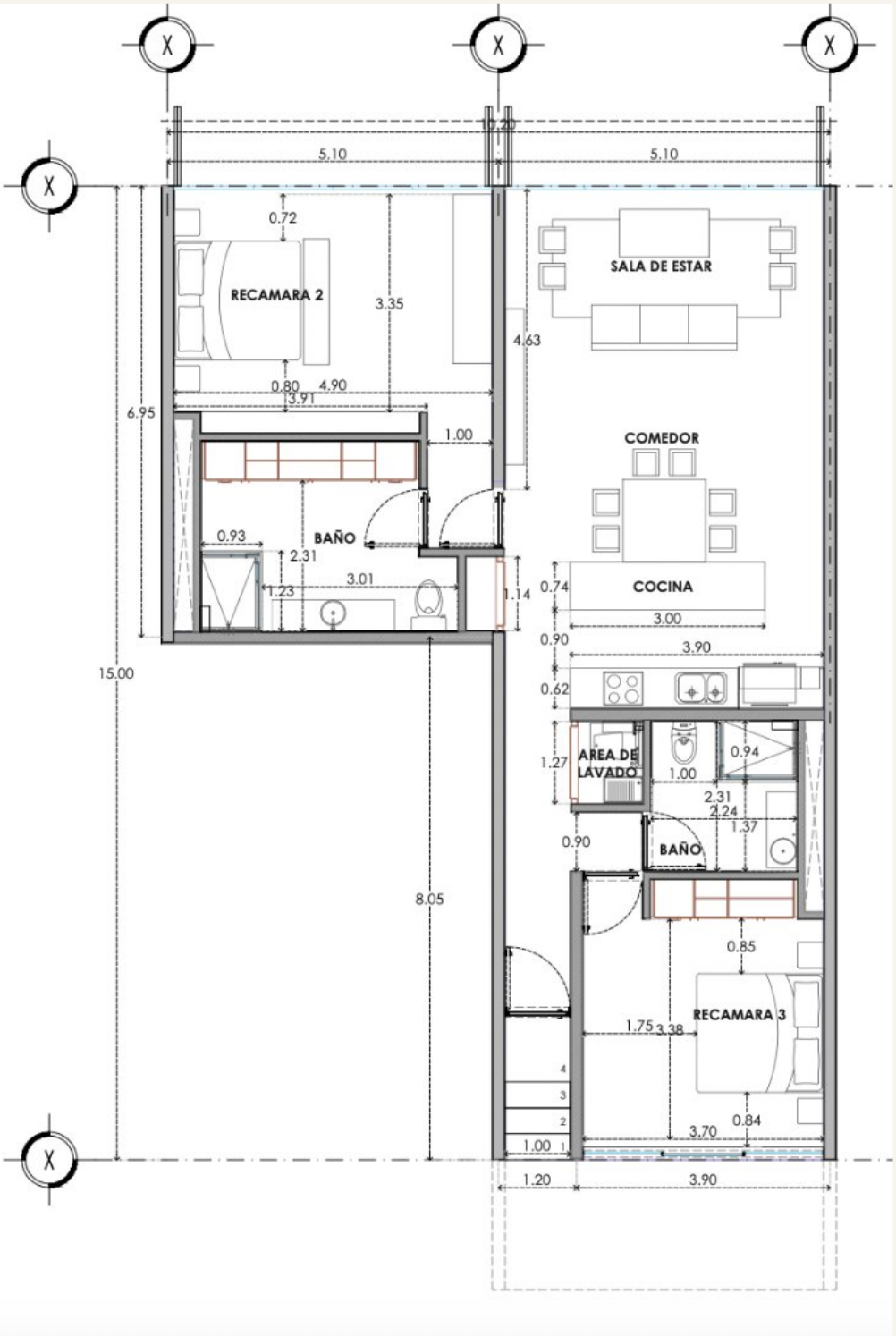

Plano 2/2